

PLACE DUSMOUTIER

MORPHOLOGIE URBAINE

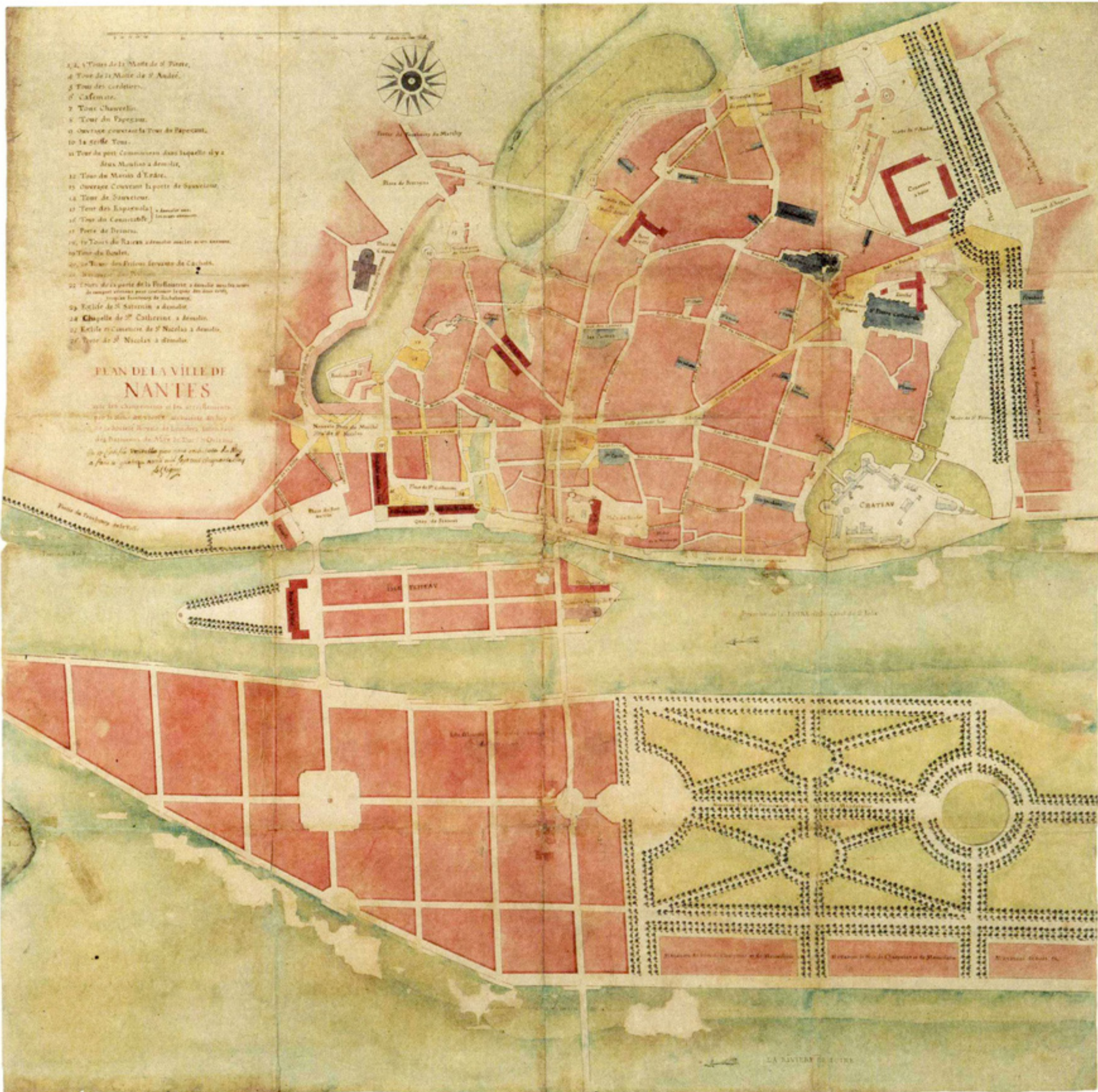

PLAN VIGNÉ DE VIGNY, 1755 (1:5000ÈME)

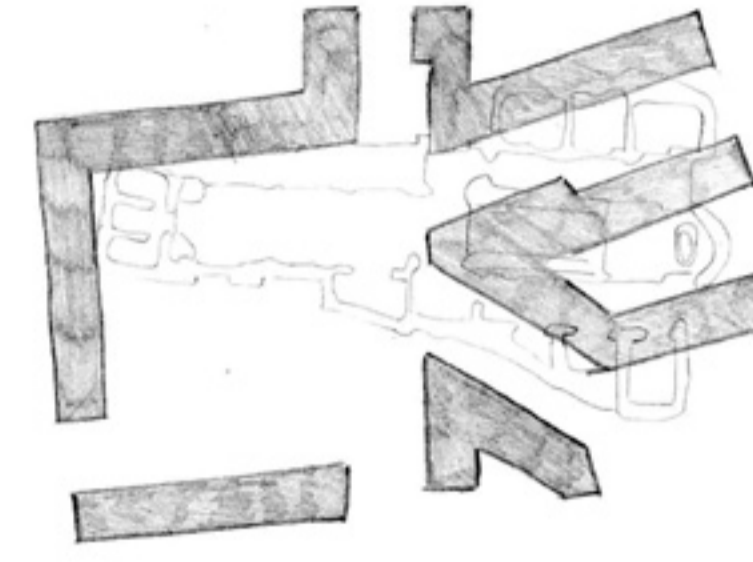

LA PLACE DUSMOUTIER EST A L'ORIGINE L'EMPLACEMENT DE L'ÉGLISE DE LA COLLÉGIALE DE NOTRE-DAME, FONDÉE EN 1320. AU MOYEN AGE, L'ÉDIFICE EST SITUÉ SUR UN GRAND AXE, LA RUE NOTRE DAME, QUI JOINT L'HOTEL DE VILLE ET LA CATHÉDRALE ST PIERRE. L'ÉGLISE EST RASÉE EN 1800, C'EST AINSI QU'APPARAÎT LA PLACE DUSMOUTIER. DE FORME CARRÉ (40MX40M), ELLE EST A L'ORIGINE DESSERVIE PAR LA RUE NOTRE DAME, LA RUE DU REFUGE (PERCÉE ELLE AUSSI PAR LA DESTRUCTION D'UNE PARTIE DE LA COLLÉGIALE), LA RUE ST DENIS ET LA RUE OGÉE.

COMPARAISON DES CADASTRES

ECHELLE 1:1000

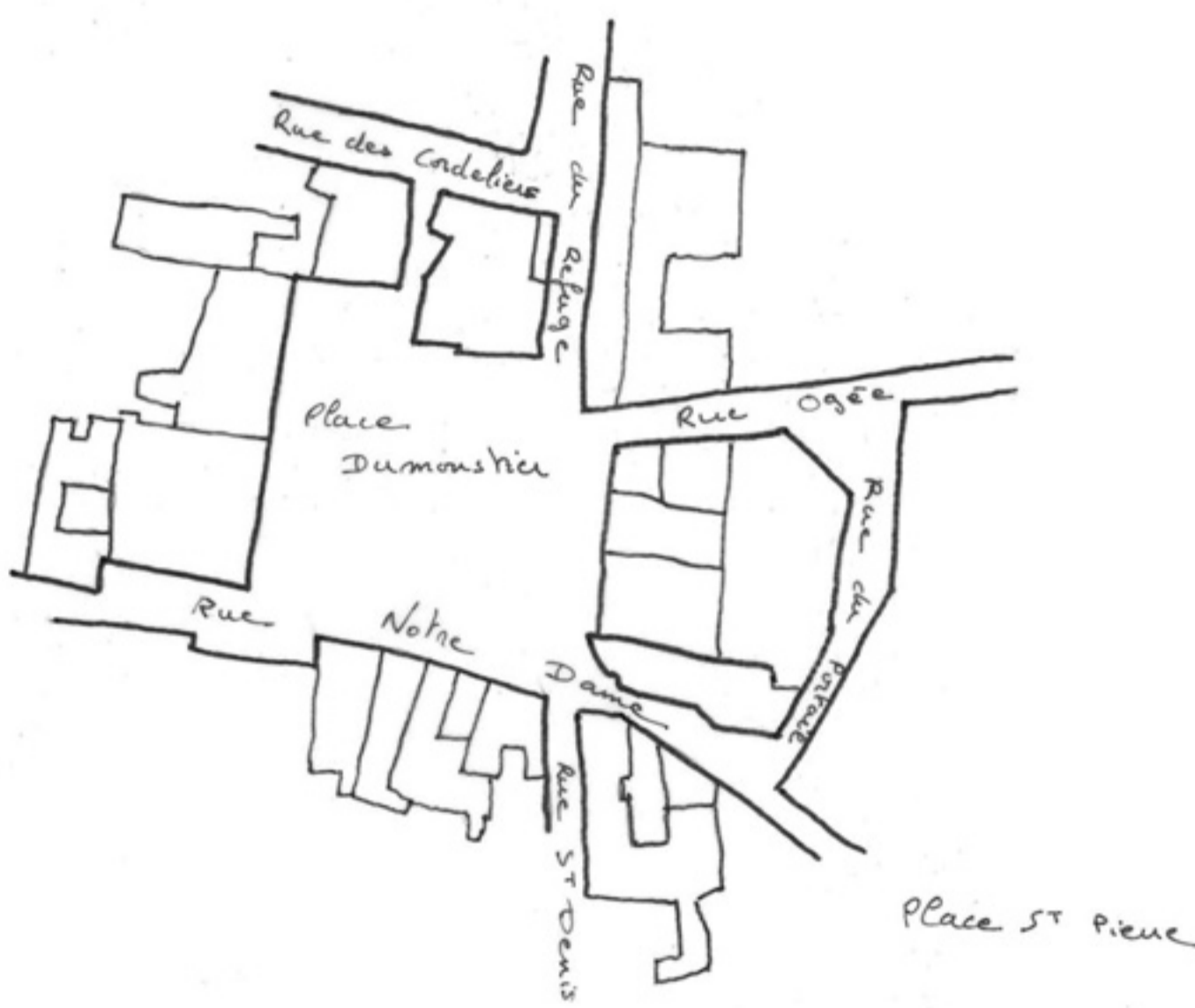

CADASTRE NAPOLÉONIEN (DÉBUT XIXÈME)

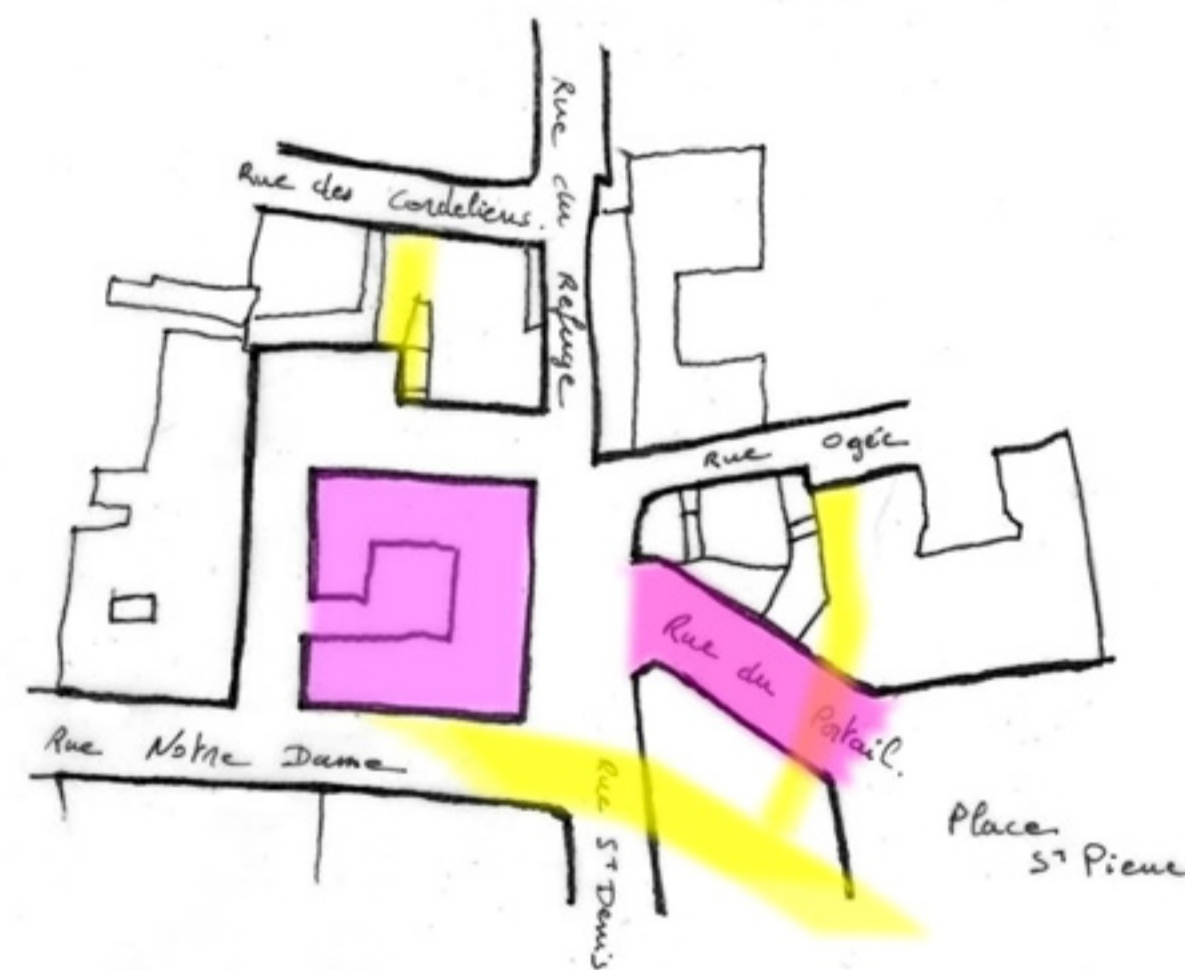

CADASTRE 1964 :

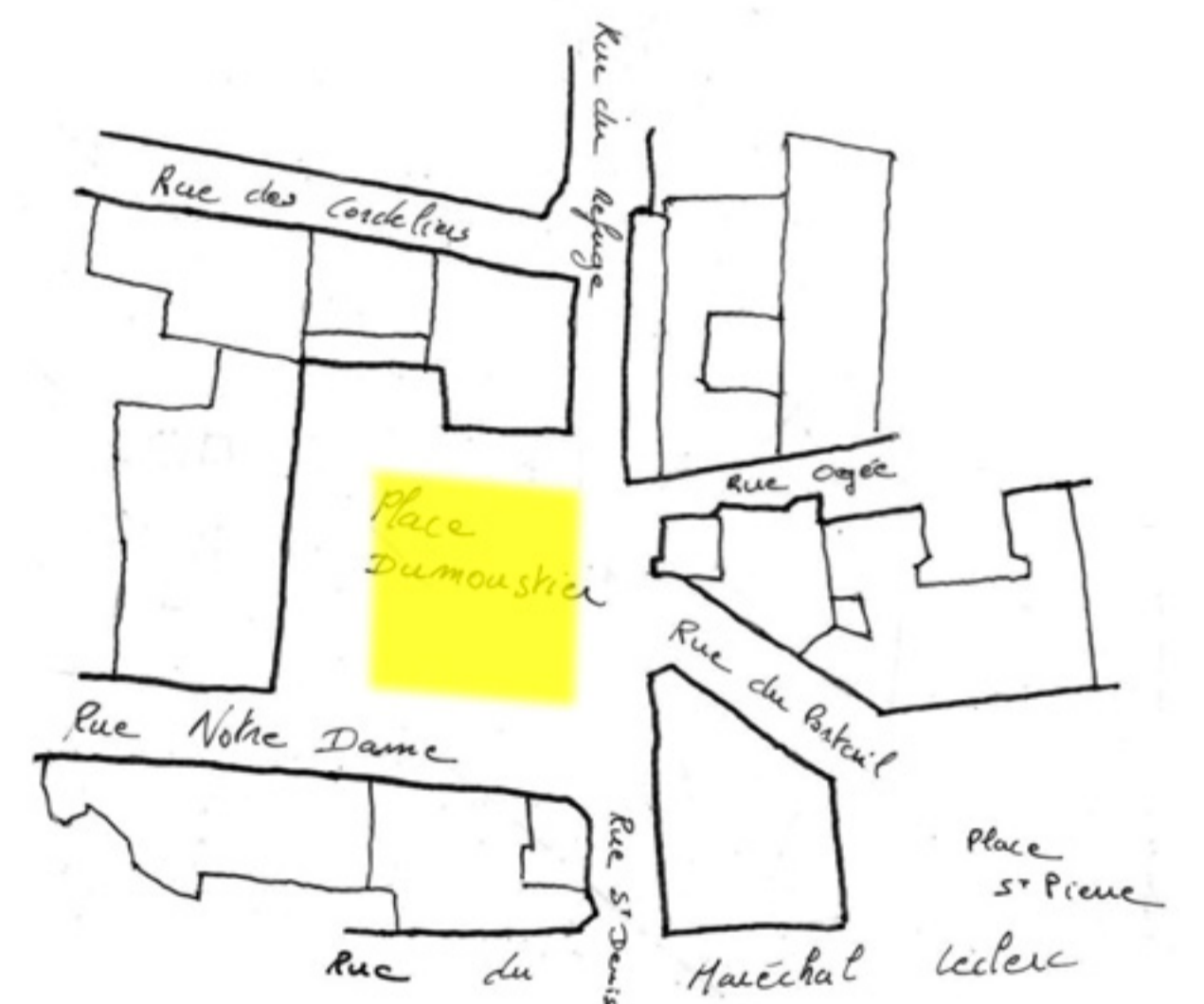

CADASTRE ACTUEL

PARCELLES ANCIENNES (ÉPOQUE MÉDIÉVALE) PEU OU PAS RECONSTRUITES. CE SONT CES PARCELLES QUI PRÉSENTENT LES ACCIDENTS ARCHITECTURAUX.

PARCELLES RECONSTRUITES DANS LA PREMIÈRE MOITIÉ DU XIXÈME DANS LE STYLE NÉOCLASSIQUE. CES CONSTRUCTIONS (LOGEMENTS) SONT RÉALISÉES CONSÉCUTIVEMENT À L'AMÉNAGEMENT DE LA PLACE ET SON UTILISATION "PUBLIQUE" COMME PLACE DU MARCHÉ PAR EXEMPLE (À PARTIR DE 1836)

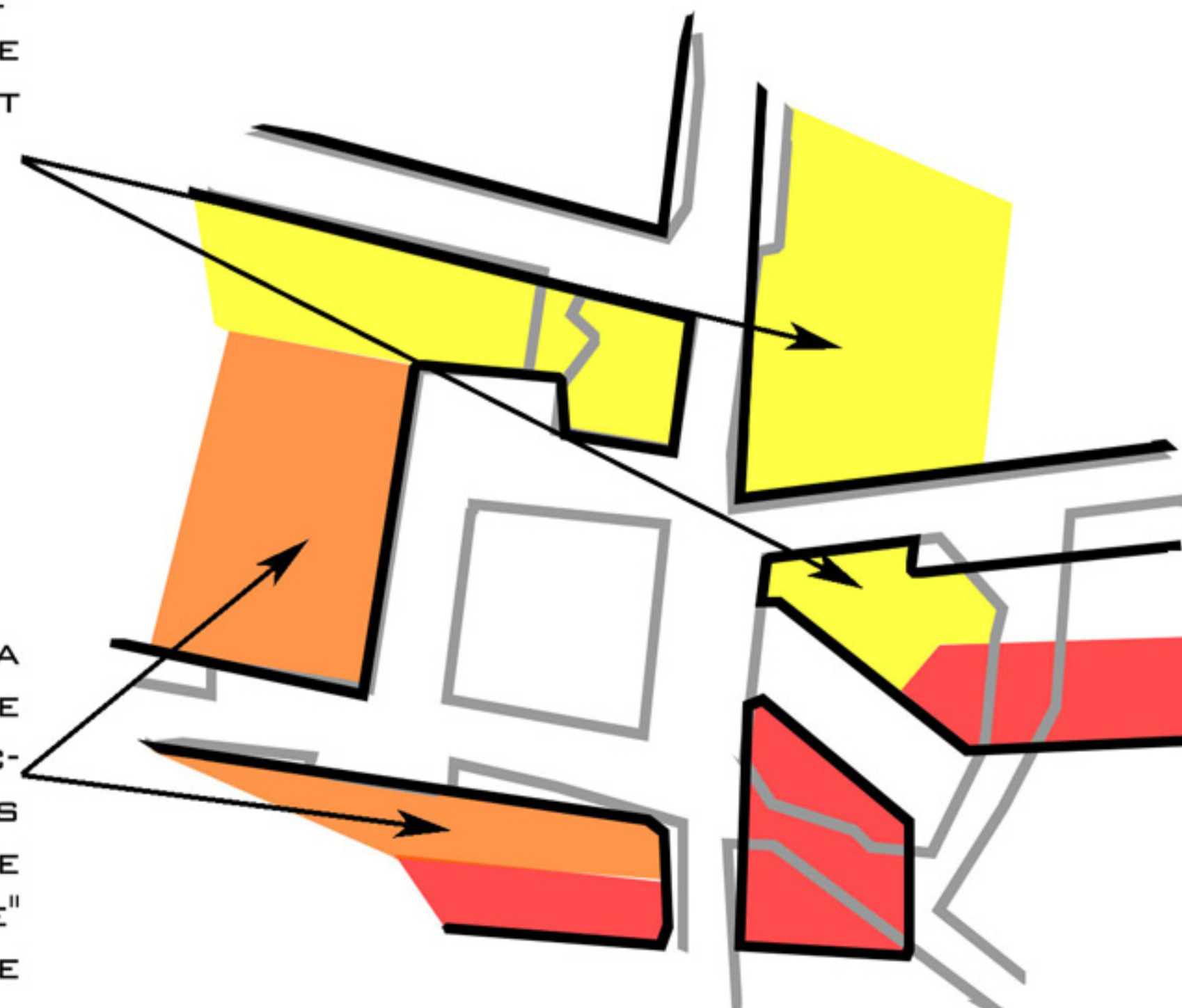

PARCELLES RECONSTRUITES AU MILIEU DU XIXÈME DANS LE CADRE DE L'AMÉNAGEMENT DE LA PLACE ST PIERRE, ET DU PERCEMENT DE LA RUE DU MARÉCHAL LECLERC.

LE RESEAU DE VOIRIES EST BOULVERSÉ, LA RUE NOTRE DAME EST BOUCHÉE ET LA RUE DU PORTAIL EST DÉPLACÉE AFIN DE RELIER LA PLACE ST PIERRE ET LA PLACE DUSMOUTIER

ILOT CONSTRUIT APRÈS LES TRAVAUX HAUSSMANNIENS ET LA "MARGINALISATION" DE LA PLACE, PAR RAPPORT À L'ESPACE URBAIN. SA DESTRUCTION DATE DES ANNÉES 70